



Nieuwsflits arbeidsmarkt

Midden-Holland
Augustus 2020



Daling WW in Midden-Holland

We spreken niet meer van een krappe arbeidsmarkt in Midden-Holland. Het aantal WW-uitkeringen daalt weliswaar weer, maar is in vergelijking met het pre-coronatijdperk flink toegenomen. Tegelijkertijd is het aantal vacatures gedaald. Die twee bewegingen maken de spanning op de regionale arbeidsmarkt in het 2^e kwartaal van 2020 'gemiddeld'. De situatie verschilt echter per beroepsklasse en -niveau. Voor creatieve & taalkundige beroepen was de arbeidsmarkt 'zeer ruim'. Bij agrarische beroepen, ICT beroepen, pedagogische beroepen, technische beroepen en zorg & welzijn beroepen heerst echter nog steeds krapte.

"De spanning op de arbeidsmarkt is niet op alle beroepsniveaus gelijk. Hoe hoger het beroepsniveau, des te kleiner in Midden-Holland de daling van het aantal vacatures en stijging van het aantal WW-uitkeringen. Op het hoogste beroepsniveau nam ten opzichte van vorig jaar het aantal vacatures zelfs licht toe. In algemene zin geldt daardoor dat er op de hogere beroepsniveaus nog steeds sprake is van krapte. Aan de basis wordt de arbeidsmarkt echter ruimer. Er is dus een tweedeling zichtbaar. Recent onderzoek van het Researchcentrum voor Onderwijs en Arbeidsmarkt (ROA) laat een vergelijkbare trend zien. De coronacrisis heeft beroepen die gekenmerkt worden door een hoge mate van complexiteit, sociale vaardigheden en beroepsspecifieke kennis, minder geraakt." Aldus Frank Verduijn, arbeidsmarktadviseur bij UWV.

Eind augustus 2020 verstrekte UWV in Midden-Holland in totaal 2.579 WW-uitkeringen. Dat waren er 59 minder dan een maand eerder, een afname van 2,2%. Landelijk daalde het aantal WW-uitkeringen op maandbasis met 3%. De daling van het aantal WW-uitkeringen wordt vooral veroorzaakt door jongeren. In de leeftijdscategorie tot 27 jaar bedroeg de afname ten opzichte van juli in Midden-Holland 6,7%. Dit heeft onder meer te maken met het feit dat de vele jongeren die in de eerste maanden van de coronacrisis hun baan verloren maar kort recht hebben op WW. Zij stromen nu uit de WW, ook als ze nog geen nieuwe baan hebben gevonden. Ten opzichte van augustus 2019 zien we overigens met +103% nog steeds een forse stijging in het aantal WW-uitkeringen verstrekt aan personen tot 27 jaar. In totaal groeide het aantal WW-uitkeringen in Midden-Holland op jaarbasis met 15,1%. Dit stijgingspercentage ligt een flink stuk onder het Nederlands gemiddelde van 23,3%. Het WW-percentages, dat wil zeggen het aantal WW-uitkeringen ten opzichte van de beroepsbevolking, daalde naar 2,5%. Dit cijfer blijft daarmee ruim onder het provinciaal en landelijk gemiddelde van 3,1%.

Ontwikkeling lopende WW, instroom en uitstroom in Midden-Holland

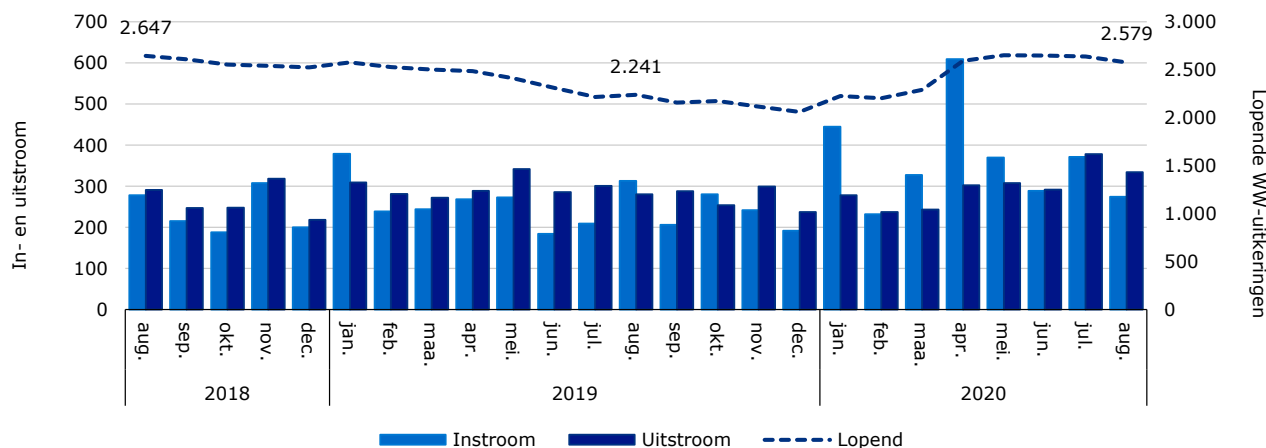

Bron: UWV

Minder krapte op de arbeidsmarkt in Midden-Holland

Het aantal werkzoekenden met een WW-uitkering is in Midden-Holland sinds het begin van de coronacrisis toegenomen. Tegelijkertijd waren er door de crisis minder vacatures beschikbaar. Aan het eind van het 2e kwartaal 2020 stond er in de regio bijna een vijfde minder vacatures open dan een jaar eerder (-17%). Mede daardoor nam de spanning op de arbeidsmarkt af en is er in Midden-Holland nu sprake van 'gemiddelde' arbeidsmarktspanning. Dat wil zeggen dat vraag en aanbod min of meer in evenwicht zijn. Een jaar eerder kreeg de regionale arbeidsmarkt nog de typering 'krap'. Er waren toen relatief weinig werkzoekenden in verhouding tot het aantal openstaande vacatures.

Grote verschillen in arbeidsmarktspanning tussen beroepsklassen

De coronacrisis heeft niet op alle sectoren en beroepsklassen dezelfde impact. De arbeidsmarkt voor creatieve & taalkundige beroepen geldt in Midden-Holland volgens gegevens over het 2e kwartaal van 2020 bijvoorbeeld inmiddels als 'zeer ruim'. Het aantal WW-uitkeringen in dit soort beroepen, die we veel tegenkomen in de zwaar getroffen culturele sector, is sinds de start van de coronacrisis fors toegenomen. Het aantal vacatures nam daarentegen juist af.

Anders is het voor agrarische beroepen, ICT beroepen, pedagogische beroepen, technische beroepen en zorg & welzijn beroepen. De krapte in deze beroepsklassen houdt aan. Zo bestaat er in Midden-Holland bijvoorbeeld nog steeds een (soms groot) tekort aan monteurs industriële machines en installaties, medewerkers kinderopvang, groeps- en woonbegeleiders, verzorgenden ig en verpleegkundigen.

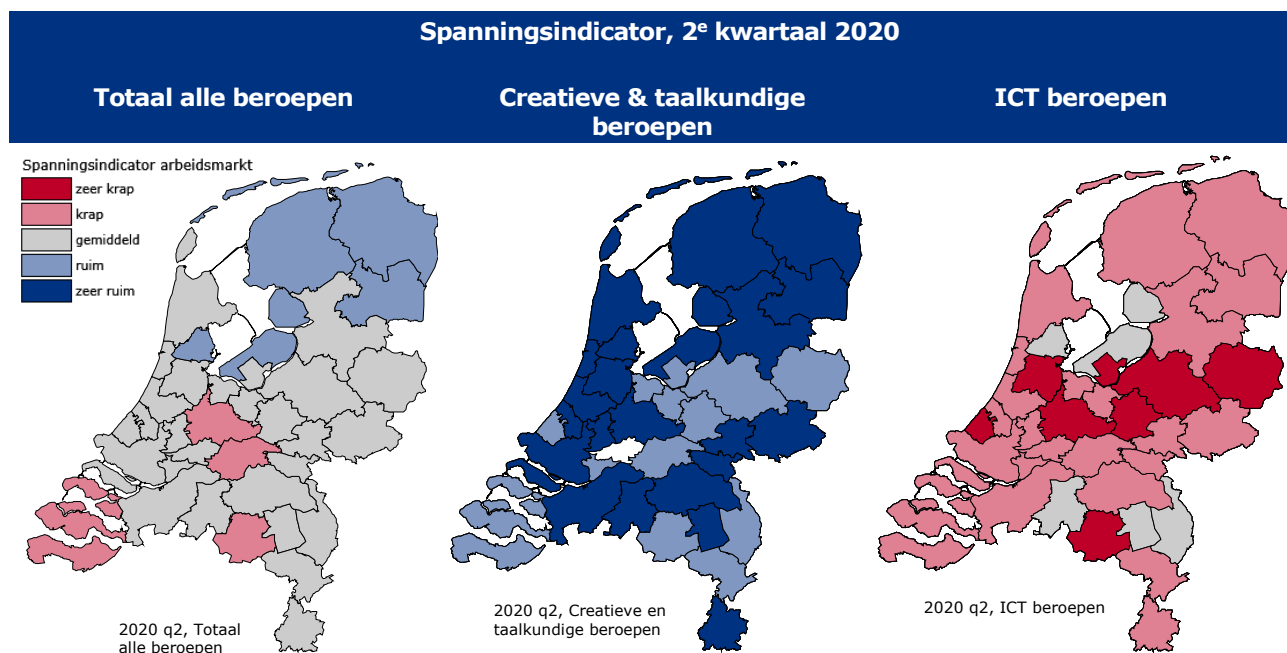

Bron: UWV

Tabellen

Lopende WW-uitkeringen naar gemeente

WW-Uitkeringen	Stand huidige maand	Stand vorige maand	Maand mutatie	Stand vorig jaar	Jaar mutatie	WW-percentage	Leeftijd		
	Aug 2020	Jul 2020	in %	Aug 2019	in %	Aug 2020	< 27 jr	27-50	≥ 50 jr
Nederland	291.660	300.801	-3,0%	236.592	23,3%	3,1%	36.276	143.813	111.551
Provincie									
Zuid-Holland	60.346	62.335	-3,2%	47.853	26,1%	3,1%	7.945	31.161	21.240
Arbeidsmarktregio									
Gemeenten									
Midden-Holland	2.579	2.638	-2,2%	2.241	15,1%	2,5%	308	1.155	1.116
Bodegraven-Reeuwijk	425	447	-4,9%	361	17,7%	2,3%	33	169	223
Gouda	1.154	1.160	-0,5%	963	19,8%	3,0%	147	553	454
Krimpenerwaard	574	591	-2,9%	578	-0,7%	1,9%	72	236	266
Waddinxveen	426	440	-3,2%	339	25,7%	2,8%	56	197	173

Lopende WW-uitkeringen naar sector

WW-Uitkeringen	Stand huidige maand	Stand vorige maand	Maand mutatie	Stand vorig jaar	Jaar mutatie	Duur uitkering		
	Aug 2020	Jul 2020	in %	Aug 2019	in %	0-6 mnd	6-12 mnd	≥ 1 jr
Nederland	291.660	300.801	-3,0%	236.592	23,3%	188.794	57.365	45.501
Provincie								
Zuid-Holland	60.346	62.335	-3,2%	47.853	26,1%	40.438	11.380	8.528
Sector (* zie toelichting onder tabel)								
Midden-Holland	2.579	2.638	-2,2%	2.241	15,1%	1.629	526	424
Landbouw, groenvoorziening, visserij	31	29	6,9%	34	*	14	<10	<10
Chemische industrie	18	16	12,5%	11	*	12	<10	<10
Metaalindustrie, installatie, voertuigen	163	163	0,0%	141	*	96	36	31
Voeding- en genotmiddelenindustrie	43	50	-14,0%	44	*	26	12	<10
Overige industrie	46	49	-6,1%	60	*	18	13	15
Bouw	70	70	0,0%	50	*	34	20	16
Vervoer en logistiek	170	167	1,8%	168	*	92	47	31
Detailhandel	268	277	-3,2%	230	*	170	55	43
Groothandel	215	221	-2,7%	204	*	129	50	36
Horeca en catering	124	128	-3,1%	62	*	103	12	<10
Bank- en verzekeringswezen	52	56	-7,1%	119	*	21	<10	25
Uitzendbedrijven	351	374	-6,1%	162	*	282	51	18
Schoonmaak	39	44	-11,4%	37	*	27	<10	<10
Overige commerciële dienstverlening	505	522	-3,3%	433	*	329	100	76
Onderwijs	88	75	17,3%	97	*	52	22	14
Overheid	29	28	3,6%	23	*	<10	<10	12
Zorg en welzijn	272	273	-0,4%	300	*	162	53	57
Cultuur	31	29	6,9%	15	*	25	<10	<10
Overig	59	63	-6,3%	47	*	25	16	18
Onbekend	<10	<10	-	<10	*	<10	<10	<10

* Door een wijziging in de indeling van uitzendbedrijven is tussen 2019 en 2020 geen goede vergelijking mogelijk van het aantal WW-uitkeringen vanuit de sector Uitzendbedrijven en vanuit sectoren waarin voorheen veel uitzendbedrijven ingedeeld waren, zoals Overige commerciële dienstverlening en Vervoer en logistiek. De Toelichting van de Nieuwsflits bevat meer informatie hierover.

Toelichting op de arbeidsmarktcijfers

WW-uitkeringen

UWV verstrekt op basis van de Werkloosheidswet (WW) uitkeringen aan werknemers die onvrijwillig werkloos zijn geraakt. Het aantal WW-uitkeringen heeft betrekking op ontslagwerkloosheid. Het aantal WW-uitkeringen is exclusief werkloosheid als gevolg van betalingsonmacht bij faillissementen, werktijdverkorting en 'onwerkbaar' weer. De belangrijkste redenen om een WW-uitkering te beëindigen zijn werkherleving en het bereiken van de maximale uitkeringsduur. Bij de WW wordt onderscheid gemaakt tussen 4-weekse en 5-weekse verslagperioden.

WW-percentage

Het WW-percentage is het aantal WW-uitkeringen uitgedrukt als percentage van de beroepsbevolking. Dit percentage heeft betrekking op het aantal WW-uitkeringen, niet op het aantal personen. Het WW-percentage dient niet te worden verward met het werkloosheidspercentage (CBS).

Het CBS publiceerde op 13 februari 2020 nieuwe cijfers met betrekking tot de beroepsbevolking naar regionale kenmerken. Deze cijfers gelden als basis voor de berekening van het WW-percentage in deze nieuwsflits.

Sectorindeling

UWV beschikt over de sectorindeling die de Belastingdienst gebruikt bij het indelen van bedrijven volgens de Wet financiering sociale verzekeringen (Wfsv). In de Nieuwsflits is het aantal sectoren ingeperkt door sectoren samen te voegen. Voor zover dat mogelijk is wordt de SBI-indeling van het CBS gevolgd, maar dat kan lang niet voor alle sectoren. Beëindigde WW-uitkeringen naar sector hebben betrekking op de sector van instroom.

Gedurende de eerste vier maanden van 2020 zijn veel uitzendbedrijven door de Belastingdienst heringedeeld in de sector 'Uitzendbedrijven' (Staatscourant 2019, 38919). In voorgaande jaren was een deel van de uitzendbedrijven nog ingedeeld in de sector waar de uitlening plaatsvond. De ontwikkeling van het aantal WW-uitkeringen vanuit de uitzendsector tussen 2019 en 2020 wordt vertekend door deze herindeling. Dat geldt ook voor de sectoren waar voorheen veel uitzendbedrijven ingedeeld waren, zoals 'Overige commerciële dienstverlening' en 'Vervoer en logistiek'.

Meer informatie

In deze nieuwsflits wordt gebruik gemaakt van cijfers over de werkloosheidsuitkeringen (WW) van UWV. Dit is in lijn met het gezamenlijke landelijke persbericht van CBS en UWV. Het aantal WW-uitkeringen heeft betrekking op ontslagwerkloosheid. De WW-cijfers geven daarom een goed beeld van de dynamiek op de arbeidsmarkt.

De [Regionale Nieuwsflits Arbeidsmarkt](#) van UWV is terug te vinden op de arbeidsmarktpagina's van Werk.nl in de rubriek 'Voor de pers'. Elders op deze pagina's is ook de publicatie [Regionale Maandcijfers Arbeidsmarktinformatie](#) te vinden. Bovendien geeft UWV hier via diverse [arbeidsmarktdashboards](#) inzicht in de meest recente gegevens van bijvoorbeeld de vacaturemarkt en spanningsindicator.

Voor meer informatie kunt u contact opnemen met districtscommunicatieadviseur Sonja Pennings via 06-25070956 of Sonja.Pennings@uwv.nl.

Colofon

Uitgave

UWV

afdeling Arbeidsmarktinformatie en -advies

Inlichtingen

Sonja Pennings, via Sonja.Pennings@uwv.nl en 06-25070956

Auteurs

Frank Verduijn

Jean-Paul Biever

Sonja Pennings

Volg ons



Disclaimer

Alles uit deze uitgave mag worden overgenomen, echter uitsluitend met bronvermelding.

UWV © 2020

De kennispublicaties van UWV hebben betrekking op vier gebieden. Deze kennen een eigen kleurcodering. Zo kunt u snel zien op welk gebied een publicatie betrekking heeft:

ontwikkelingen in de sociale zekerheid

arbeidsmarkt en arbeidsparticipatie

verder professionaliseren van de dienstverlening

financiële aspecten van de sociale zekerheid

