



# Nieuwsflits arbeidsmarkt

Midden-Utrecht

Juli 2020



Publicatiedatum: 20 augustus 2020



# In Midden-Utrecht nog steeds kansen op de arbeidsmarkt

Ook in juli is het aantal toegekende WW-uitkeringen nagenoeg gelijk gebleven aan het aantal in de voorgaande maand. In de arbeidsmarktregio Midden-Utrecht telde UWV in juli 13.975 WW-uitkeringen. Een stijging met 0,4% ten opzichte van juni. Landelijk steeg het aantal WW-uitkeringen met 0,1%. In eerder zwaar getroffen sectoren zoals de uitzendbureaubedrijven, schoonmaak alsmede horeca en catering stabiliseert het aantal toegekende WW-uitkeringen in de maand juli.

## Stabilisering WW-uitkeringen in Midden-Utrecht

Eind juli 2020 verstrekke UWV in totaal 13.975 WW-uitkeringen in de arbeidsmarktregio Midden-Utrecht. Dat waren 55 WW-uitkeringen meer dan een maand eerder. Na zeer sterke stijgingen van het aantal WW-uitkeringen in de voorgaande maanden, is er in de zomermaanden juni en juli sprake van een stabilisering van uitkeringen. Landelijk was de stijging 0,1%. In vergelijking met vorig jaar steeg het aantal WW-uitkeringen in de regio Midden-Utrecht met 2.737, ofwel 24,4%. In geheel Nederland was de toename van het aantal uitkeringen het afgelopen jaar 28,6%.

De sector met de grootste stijging van het aantal uitkeringen in de afgelopen maand was de overige commerciële dienstverlening (+57). Opvallend is dat de sector uitzendbedrijven, waarin eerder een forse stijging van het aantal WW-uitkeringen optrad, nu een daling met 4,1% (-65) te zien is. Twee mogelijke verklaringen hiervoor zijn de seizoensinvloeden en de verstrekte kortdurende WW-uitkeringen van de maanden maart en april die nu beëindigd zijn. Het WW-percentage, dat wil zeggen het aantal WW-uitkeringen ten opzichte van de beroepsbevolking, bleef in de regio Midden-Utrecht staan op 2,9%. Daarmee lag dit percentage in juli wederom onder het ongewijzigde landelijk gemiddelde van 3,2%.

## Arbeidsmarkt drastisch veranderd

Sinds de uitbraak van het coronavirus is de arbeidsmarkt drastisch veranderd. Voor veel ondernemers zijn personeelstekorten inmiddels niet meer het grootste probleem en draait het nu veel meer om de vraag 'Hoe kom ik deze crisis door?' Verwacht wordt dat de werkloosheid dit jaar (verder) zal oplopen, van 3,4% in 2019 naar 7% of meer in 2021. Er zullen dus veel mensen op zoek moeten naar ander werk, zo nodig in een ander beroep. Dit maakt het belangrijk om zichtbaar te maken waar op dit moment nog kansen liggen op de arbeidsmarkt en waar de kansen minder goed zijn of sterk zijn afgenomen. Dat kan immers richting geven aan van-werk-naar-werk activiteiten en eventuele (om)scholing. Sectoren waar de werkgelegenheid verminderd is in de afgelopen periode zijn bijvoorbeeld de horeca, verkoop, schoonmaak en transport en logistiek.

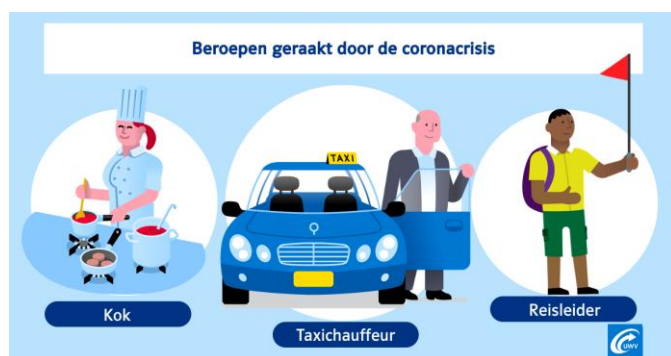

## Nog steeds moeilijk vervulbare vacatures

Ondanks de coronacrisis zijn er nog steeds beroepen met moeilijk vervulbare vacatures, al zijn het er wel minder dan een jaar geleden. In die beroepen is de kans op werk nog steeds goed. Deze beroepen stonden ook op de lijst met moeilijk vervulbare vacatures van september 2019 van UWV en blijken dus op basis van de meest recente cijfers nog steeds goede kansen op werk te bieden. Het gaat om specifieke beroepen waarvoor doorgaans een langdurige opleiding noodzakelijk is, vaak op hbo-niveau of hoger. Voor bepaalde beroepen zijn er zij-instroomprojecten. Dan is het relatief gemakkelijk om de overstap te maken. Sectoren die nog steeds goede kansen bieden voor werkzoekenden zijn bijvoorbeeld zorg, onderwijs en de bouw.

Het op 13 augustus jongstleden uitgebrachte UWV rapport "Kansrijke en minder kansrijke beroepen" vindt u [hier](#).

---

**Noot voor de redactie, niet voor publicatie:**

In deze nieuwsflits wordt gebruik gemaakt van cijfers over de werkloosheidsuitkeringen (WW) van UWV. Dit is in lijn met het gezamenlijke landelijke persbericht van CBS en UWV. Het aantal WW-uitkeringen heeft betrekking op ontslagwerkloosheid. De WW-cijfers geven derhalve een goed beeld van de dynamiek op de arbeidsmarkt.

In de bijlagen treft u de WW-cijfers uitgesplitst naar de gemeenten per arbeidsmarktregio. Bijgaande tabellen en/ of infographics zijn vrij van copyright en kunnen worden gebruikt mét bronvermelding 'UWV'.

De [Regionale Nieuwsflits Arbeidsmarkt](#) van UWV is terug te vinden op de arbeidsmarktpagina's van [werk.nl](#) in de rubriek 'Voor de pers'. Meer informatie over de arbeidsmarkt vindt u op [werk.nl](#).

Voor meer informatie kunt u contact opnemen met Iraida Groenewoud, communicatieadviseur UWV Midden-Utrecht: [iraida.groenewoud@uwv.nl](mailto:iraida.groenewoud@uwv.nl), 06-52800957

## Bijlage I Tabellen

**Tabel Arbeidsmarktregio**

WW-Uitkeringen	Stand huidige maand	Stand vorige maand	Maand mutatie	Stand vorig jaar	Jaar mutatie	WW-percentage	Leeftijd		
	Jul 2020	Jun 2020	in %	Jul 2019	in %	Jul 2020	< 27 jr	27-50	≥ 50 jr
<b>Nederland</b>	<b>300.801</b>	<b>300.597</b>	<b>0,1%</b>	<b>233.934</b>	<b>28,6%</b>	<b>3,2%</b>	<b>41.194</b>	<b>146.584</b>	<b>113.000</b>
<b>Provincie</b>									
Utrecht	20.974	20.877	0,5%	17.102	22,6%	2,8%	2.645	10.619	7.710
<b>Arbeidsmarktregio</b>									
<b>Gemeenten</b>									
Midden-Utrecht	13.975	13.920	0,4%	11.238	24,4%	2,9%	1.860	7.258	4.857
Bunnik	182	179	1,7%	162	12,3%	2,3%	17	87	78
De Bilt	595	576	3,3%	532	11,8%	2,8%	46	290	259
Houten	742	731	1,5%	733	1,2%	2,6%	67	304	371
IJsselstein	518	513	1,0%	485	6,8%	2,7%	71	223	224
Lopik	150	150	0,0%	114	31,6%	1,8%	23	66	61
Montfoort	183	178	2,8%	130	40,8%	2,3%	24	76	83
Nieuwegein	1.092	1.104	-1,1%	853	28,0%	3,2%	135	538	419
Oudewater	116	106	9,4%	97	19,6%	2,1%	14	48	54
Stichtse Vecht	1.039	1.014	2,5%	873	19,0%	3,0%	96	472	471
Utrecht	6.347	6.343	0,1%	4.709	34,8%	3,0%	1.054	3.746	1.547
Utrechtse Heuvelrug	630	640	-1,6%	535	17,8%	2,5%	65	279	286
Vijfheerenlanden (Vianen)	327	333	-1,8%	278	17,6%	2,9%	40	156	131
Wijk bij Duurstede	318	306	3,9%	311	2,3%	2,4%	31	134	153
Woerden	785	786	-0,1%	601	30,6%	2,8%	86	373	326
Zeist	951	961	-1,0%	825	15,3%	3,0%	91	466	394

**Tabel Sectoren**

WW-Uitkeringen	Stand huidige maand	Stand vorige maand	Maand mutatie	Stand vorig jaar	Jaar mutatie	Duur uitkering		
	Jul 2020	Jun 2020	in %	Jul 2019	in %	0-6 mnd	6-12 mnd	≥ 1 jr
<b>Nederland</b>	<b>300.801</b>	<b>300.597</b>	<b>0,1%</b>	<b>233.934</b>	<b>28,6%</b>	<b>199.990</b>	<b>55.141</b>	<b>45.670</b>
<b>Provincie</b>								
Utrecht	20.974	20.877	0,5%	17.102	22,6%	13.661	4.028	3.285
<b>Sector (* zie toelichting onder tabel)</b>								
<b>Midden-Utrecht</b>	<b>13.975</b>	<b>13.920</b>	<b>0,4%</b>	<b>11.238</b>	<b>24,4%</b>	<b>9.256</b>	<b>2.641</b>	<b>2.078</b>
Landbouw, groenvoorziening, visserij	37	41	-9,8%	32	*	19	13	<10
Chemische industrie	94	89	5,6%	85	*	56	18	20
Metaalindustrie, installatie, voertuigen	530	504	5,2%	437	*	343	114	73
Voeding- en genotmiddelenindustrie	180	174	3,4%	175	*	92	55	33
Overige industrie	170	169	0,6%	210	*	97	42	31
Bouw	168	170	-1,2%	139	*	99	36	33
Vervoer en logistiek	623	652	-4,4%	558	*	432	110	81
Detailhandel	1.148	1.157	-0,8%	835	*	841	187	120
Groothandel	996	966	3,1%	808	*	606	220	170
Horeca en catering	1.079	1.070	0,8%	422	*	937	84	58
Bank- en verzekeringswezen	579	592	-2,2%	839	*	189	131	259
Uitzendbedrijven	1.505	1.570	-4,1%	464	*	1.332	123	50
Schoonmaak	240	228	5,3%	211	*	169	45	26
Overige commerciële dienstverlening	3.684	3.627	1,6%	3.228	*	2.252	807	625
Onderwijs	598	558	7,2%	584	*	335	154	109
Overheid	129	130	-0,8%	133	*	65	38	26
Zorg en welzijn	1.742	1.754	-0,7%	1.704	*	1.074	373	295
Cultuur	315	318	-0,9%	231	*	222	53	40
Overig	140	136	2,9%	132	*	81	37	22
Onbekend	18	15	20,0%	11	*	15	<10	<10

\* Door een wijziging in de indeling van uitzendbedrijven is tussen 2019 en 2020 geen goede vergelijking mogelijk van het aantal WW-uitkeringen vanuit de sector Uitzendbedrijven en vanuit sectoren waarin voorheen veel uitzendbedrijven ingedeeld waren, zoals Overige commerciële dienstverlening en Vervoer en logistiek. De Toelichting van de Nieuwsflits bevat meer informatie hierover.

---

## Toelichting

### WW-uitkeringen

UWV geeft op basis van de Werkloosheidswet (WW) een uitkering aan werknemers die buiten hun schuld hun baan zijn kwijtgeraakt. Het aantal WW-uitkeringen heeft betrekking op ontslagwerkloosheid. Het aantal WW-uitkeringen is exclusief werkloosheid als gevolg van betalingsonmacht bij faillissementen, werktijdverkorting en 'onwerkbaar' weer. De belangrijkste redenen om een WW-uitkering te beëindigen zijn werkhervatting en het bereiken van de maximale uitkeringsduur. Bij de WW wordt onderscheid gemaakt tussen 4-weekse en 5-weekse verslagperioden. Het verslagjaar 2020 bestaat uit 54 weken. Het jaar 2020 telt uit zichzelf al één verslagweek meer omdat het een schrikkeljaar is. Daarnaast komt er één week bij omdat UWV een van de onderliggende systemen van de WW per januari 2020 heeft vervangen. De maand januari 2020 bestond hierdoor, bij uitzondering, uit 6 verslagweken

### Duur uitkering

Het betreft de verstreken duur van de WW-uitkering.

### WW-percentage

Het WW-percentage is het volume WW uitgedrukt als % van de beroepsbevolking. Deze WW-cijfers hebben betrekking op het aantal WW-uitkeringen, niet op het aantal personen. Het WW-percentage dient niet te worden verward met het werkloosheidspercentage (CBS). Het CBS publiceerde op 13 februari 2020 de nieuwe tabellen over de beroepsbevolking naar regionale kenmerken.

### Beroepsbevolking

Bron beroepsbevolkingscijfers: CBS (stand 2019). In februari 2015 is de beroepsbevolking aangepast aan de internationale definitie van de International Labour Office (ILO). Belangrijkste verschillen met het verleden zijn a) de verlaging van het aantal uren dat iemand werkt of wil werken van 12 uur naar 1 uur en b) de verhoging van de leeftijdsgrens van 64 naar 74 jaar.

### Sectorindeling

UWV beschikt over de sectorindeling die de Belastingdienst gebruikt bij het indelen van bedrijven volgens de Wet financiering sociale verzekeringen (Wfsv). In de Nieuwsflits is het aantal sectoren ingeperkt door sectoren samen te voegen. Voor zover dat mogelijk is wordt de SBI-indeling van het CBS gevolgd, maar dat kan lang niet voor alle sectoren. Beëindigde WW-uitkeringen naar sector hebben betrekking op de sector van instroom.

Gedurende de eerste vier maanden van 2020 zijn veel uitzendbedrijven door de Belastingdienst heringe-deeld in de sector 'Uitzendbedrijven' (Staatscourant 2019, 38919). In voorgaande jaren was een deel van de uitzendbedrijven nog ingedeeld in de sector waar de uitlening plaatsvond. De ontwikkeling van het aantal WW-uitkeringen vanuit de uitzendsector tussen 2019 en 2020 wordt vertekend door deze herindeling. Dat geldt ook voor de sectoren waar voorheen veel uitzendbedrijven ingedeeld waren, zoals 'Overige commerciële dienstverlening' en 'Vervoer en logistiek'. Doordat de herindeling gefaseerd heeft plaatsgevonden, wordt in de eerste vier maanden van 2020 ook de maand-op-maand ontwikkeling van WW-uitkeringen vanuit de genoemde sectoren vertekend.

---

# Colofon

## **Uitgave**

UWV

Afdeling Arbeidsmarktinformatie en -advies

## **Inlichtingen**

Iraida Groenewoud, telefoonnummer: 06-52800957

## **Auteurs**

Iraida Groenewoud

Bert van de Geijn

Volg ons



## **Disclaimer**

Alles uit deze uitgave mag worden overgenomen, echter uitsluitend met bronvermelding.

UWV © 2020

De kennispublicaties van UWV hebben betrekking op vier gebieden. Deze kennen een eigen kleurcodering. Zo kunt u snel zien op welk gebied een publicatie betrekking heeft:

ontwikkelingen in de sociale zekerheid

arbeidsmarkt en arbeidsparticipatie

verder professionaliseren van de dienstverlening

financiële aspecten van de sociale zekerheid

